

VÝKAZ VÝZTUŽE B500B													
Projekt :	ZVÝŠENÍ TRATOVÉ RYCHLOSTI V USEKU HAVL. BROD - OKROUHLICE												
Objekt :	SO10-07												
Číslo zakázky :	15XP24005												
Číslo piloty :	P1												
1. Výkaz jednotlivých průměrů													
Průměr [mm]	6	8	10	12	14	16	20	22	25	28			
hmot. bm	0,222	0,395	0,617	0,888	1,210	1,580	2,470	2,982	3,850	4,830			
délka celkem		45,0			11,2		25,8						
hmotnost celkem		17,8			13,5		63,7						
Celková hmotnost :	95,0 [kg]												
2. Výkaz jednotlivých položek													
Pol.	Ks	Prů. [mm]	Délka [m]	Délka celkem [m]									
				6	8	10	12	14	16	20	22	25	28
1	6	20	4,30						25,80				
2	1	8	45,00		45,00								
3	3	14	2,40					7,20					
4	12	14	0,33					3,96					

VÝKAZ VÝZTUŽE B500B													
Projekt :	ZVÝŠENÍ TRATOVÉ RYCHLOSTI V ÚSEKU HAVL. BROD - OKROUHLICE												
Objekt :	SO10-07												
Číslo zakázky :	15XP24005												
Číslo piloty :	P2												
1. Výkaz jednotlivých průměrů													
Průměr [mm]	6	8	10	12	14	16	20	22	25	28			
hmot. bm	0,222	0,395	0,617	0,888	1,210	1,580	2,470	2,982	3,850	4,830			
délka celkem		49,0			11,2		28,8						
hmotnost celkem		19,4			13,5		71,1						
Celková hmotnost :	104,0 [kg]												
2. Výkaz jednotlivých položek													
Pol.	Ks	Prů. [mm]	Délka [m]	Délka celkem [m]									
				6	8	10	12	14	16	20	22	25	28
1	6	20	4,80							28,80			
2	1	8	49,00		49,00								
3	3	14	2,40					7,20					
4	12	14	0,33					3,96					

PILOTA „P1,,  
106 KS  
M 1:25

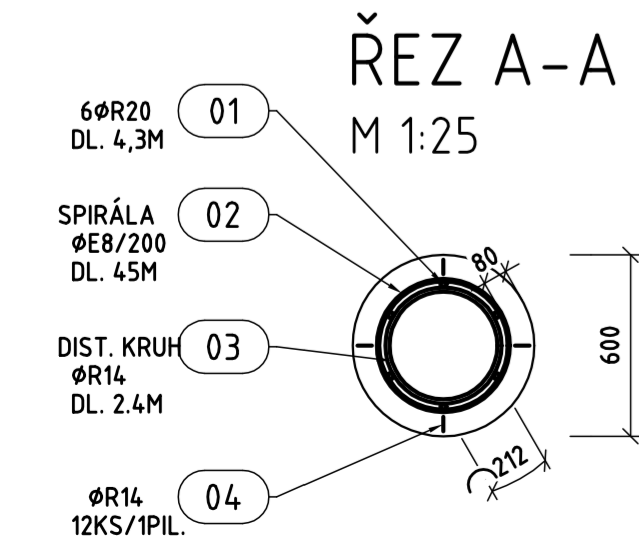
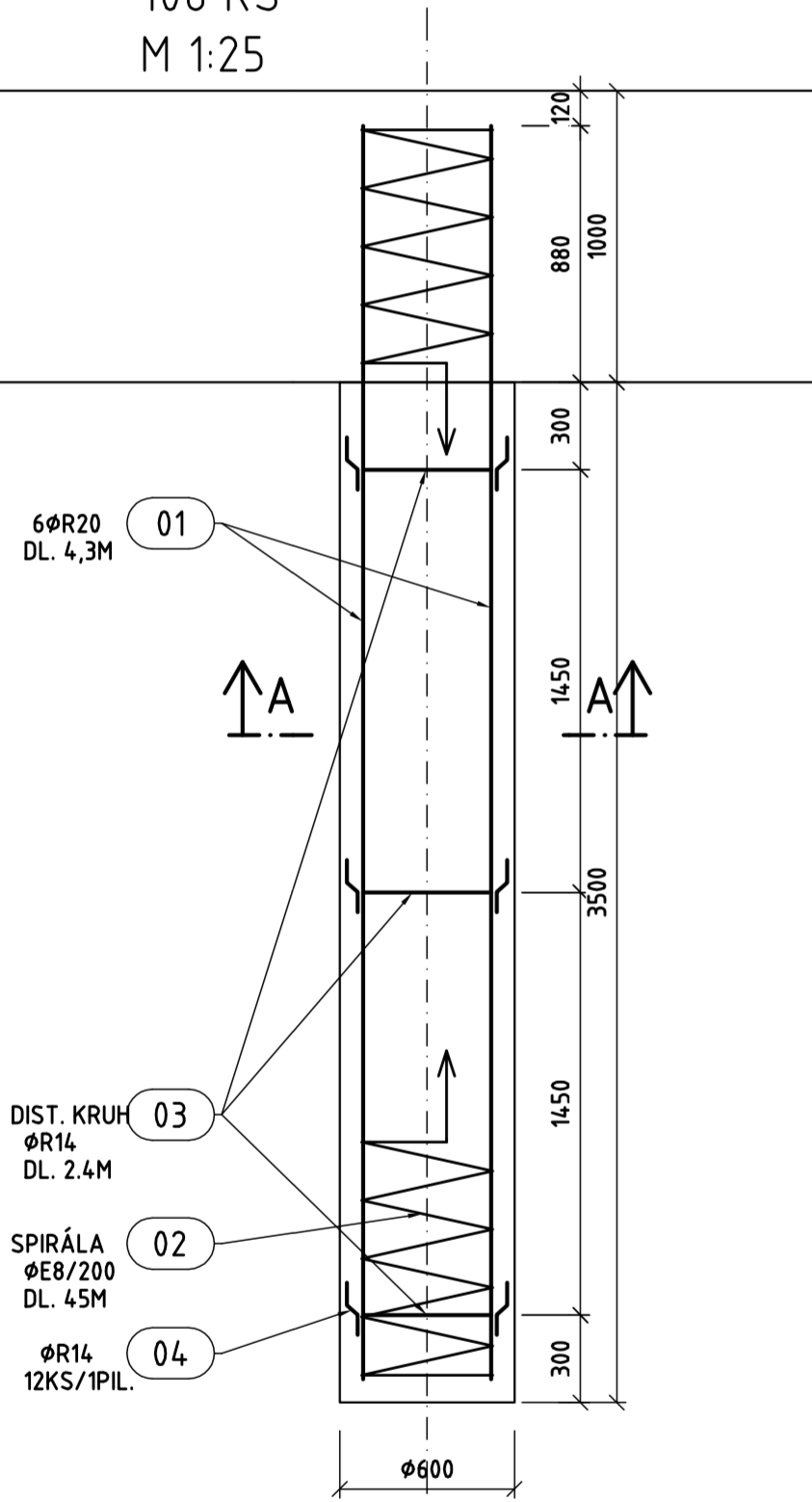

PILOTA „P2,,  
2 KS  
M 1:25

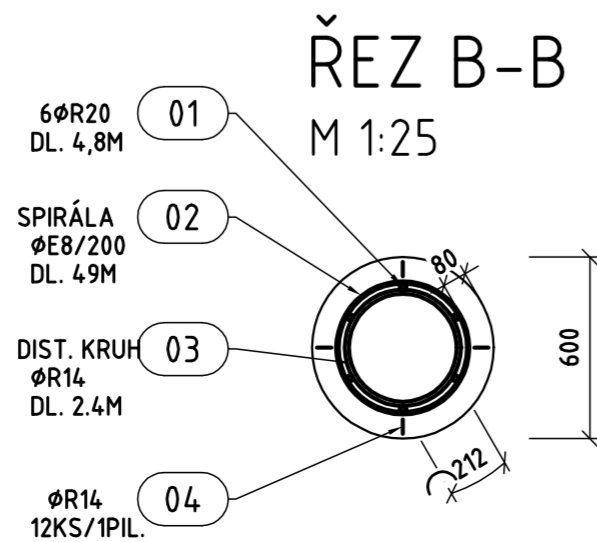
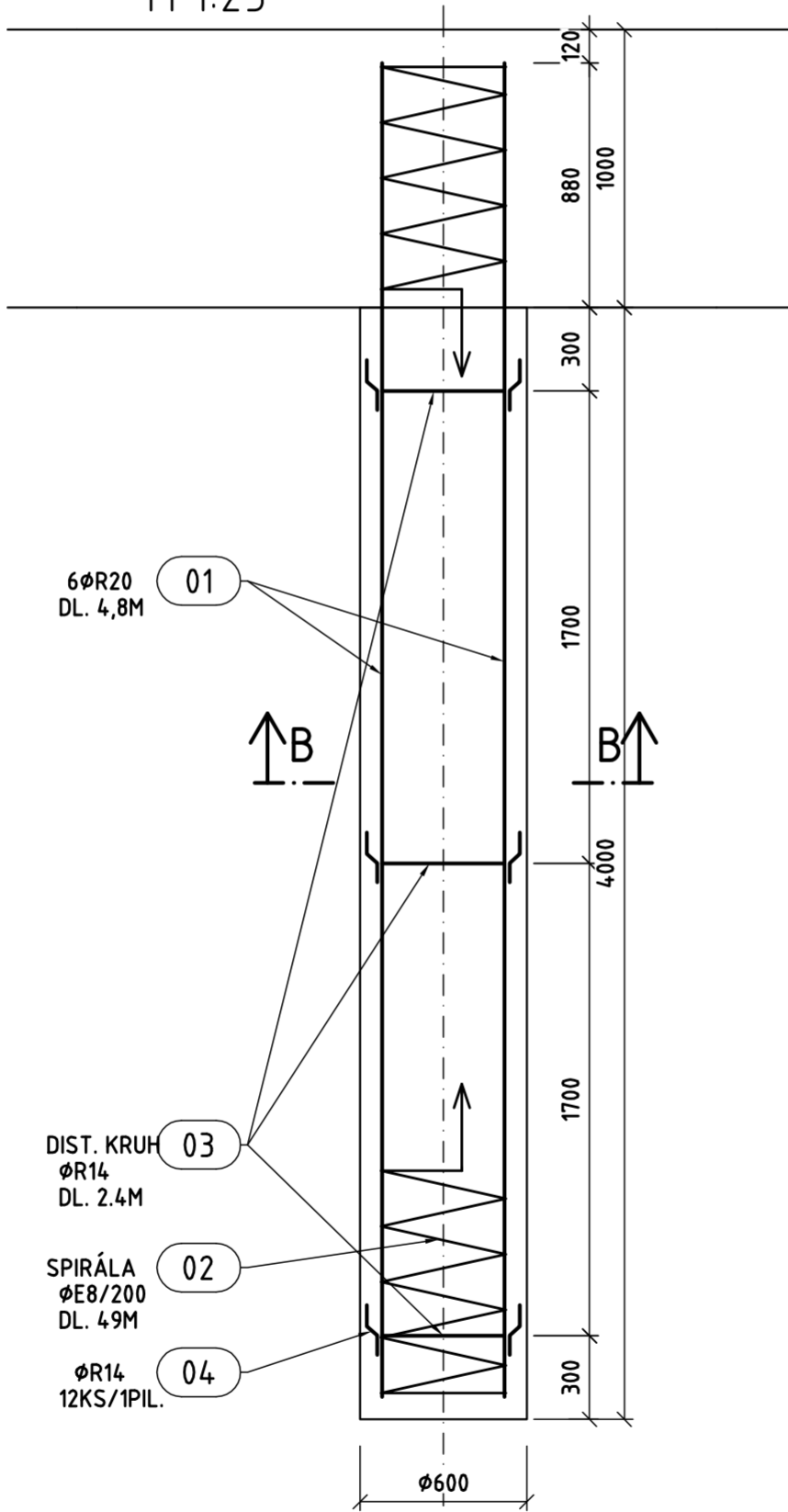

VÝTAH VÝZTUŽE

SPIRÁLA PRO PILOTU Ø600MM  
STOUPÁNÍ PO 200MM



DISTANČNÍ KRUH PRO PILOTU Ø600MM  
(2 ZÁVITY)

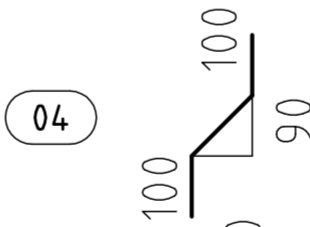

ØR14 L=0,33m

KÓTY VZTAŽENY NA VNĚJŠÍ HRANU



EVROPSKÁ UNIE  
Evropské strukturální a investiční fondy  
Operační program Doprava

Ministerstvo dopravy  
Státní fond dopravní infrastruktury

Sdružení  
PRODEX-VALBEK



PRODEX  
PROJEKTOVÁNÍ STAVEB  
Perucká 248/15, 120 00 Praha 2  
ORGANIZAČNÍ SLOŽKA  
ČLEN SKUPINY VALBEK-EU

1	Dokumentace po zapracování připomínek	04/2016		Číslo soupravy
Č. změny	Zdůvodnění změny	Datum	Podpis	

Investor	 <small>Správa železniční dopravní cesty</small>			Správa železniční dopravní cesty, státní organizace		 <b>PRODEX</b> PROJEKTOVÁNÍ STAVEB Perucká 248/15, 120 00 Praha 2  ORGANIZAČNÍ SLOŽKA ČLEN SKUPINY VALBEKEU													
Odpov. projektant stavby	Ing. Pavel Bartoš					<div>PRODEX spol. s r.o., organizační složka Perucká 248/15, 120 00 Praha 2 tel.: +420 277 007 726 e-mail: info@prodex-cz.eu</div> <table><tr><td>Zak. číslo zhotov.</td><td>15XP24005</td></tr><tr><td>Datum</td><td>05/2016</td></tr><tr><td>Stupeň</td><td>PROJEKT (DSP)</td></tr><tr><td>Měřítko</td><td>1: 25</td></tr><tr><td>Část</td><td>Příloha</td></tr><tr><td>E.1.10.7</td><td>13</td></tr></table>		Zak. číslo zhotov.	15XP24005	Datum	05/2016	Stupeň	PROJEKT (DSP)	Měřítko	1: 25	Část	Příloha	E.1.10.7	13
Zak. číslo zhotov.	15XP24005																		
Datum	05/2016																		
Stupeň	PROJEKT (DSP)																		
Měřítko	1: 25																		
Část	Příloha																		
E.1.10.7	13																		
Odpov. projektant PS, SO, části	Ing. Pavel Kašánek																		
Vypracoval	Ing. Jiří Chodora																		
Technická kontrola	Ing. Milan Šístek																		
<div>ZVÝŠENÍ TRATOVÉ RYCHLOSTI V ÚSEKU HAVLÍČKŮV BROD - OKROUHLICE</div> <div>SO 10-07 PHS V KM 232,032 - 232,433 VPRAVO</div> <div>VÝZTUŽ PILOT</div>																			

DOKUMENT LZE UŽÍVAT POUZE DLE USTANOVENÍ PŘÍLOHY O DĚLO. ŽÁDNÁ JEHO ČÁST NEMOŽE BYT DLE ZÁKONA Č.131/2009 Sb. (autorský zákon) KOPÍROVÁNA NEBO JINYM ZPŮSOBEM ROZŠÍŘOVÁNA BEZ SOUHLASU PRODEX spol. s r.o., organizační složka